

DH Selection

自慢の職場、紹介します!

vol.14

医療法人社団 **ハッピー歯科医院** (石川県金沢市)



金沢市の南西住宅街に位置し、30~40代とそのお子さまを中心に幅広い年齢層の患者さんが来院されます。



開業 2005年6月
立地 石川県金沢市八日市5丁目559
院長 福村安紀
スタッフ 歯科医師2名、歯科衛生士6名、
歯科助手1名、受付2名
当院の信条 あなたにお口の健康をとおして
生きる喜びを提供します



▼消毒・滅菌室

自動洗浄機ミーレやクラスB滅菌機Lisaを使用し、スタッフも患者さんも安心できる環境を整えています



▲収納の工夫

全ユニットのキャビネット内を統一し、迷わず取り出せるよう工夫しています

他院とはココが違う！ 当院のDH自慢ポイント

エビデンスを基にモチベーションを 高められる環境を！

MTM（メディカルトリートメントモデル）の流れに沿ってリスク評価、患者さんごとの予防プログラムの立案、メインテナンスなどを行っています。初診時には口腔内写真、X線写真16枚法撮影、唾液検査を行い、患者教育やモチベーションツールとしてカリオグラム・OHI-Sを活用しています

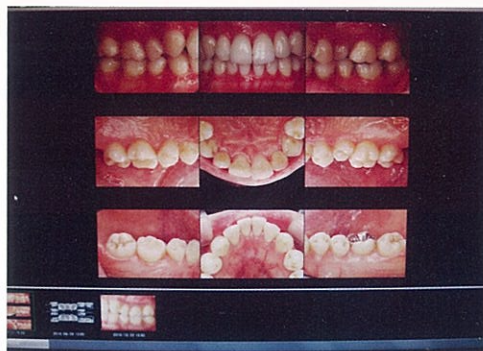
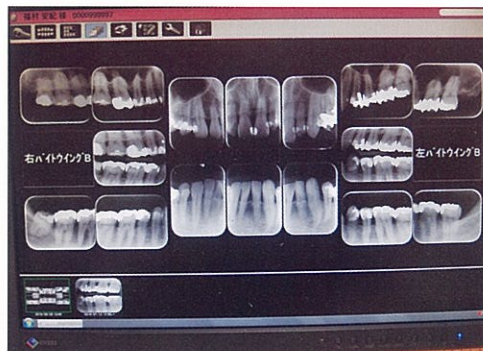

◀カウンセリングコーナー

おもに初診時のカウンセリングの際に使用します。iPadを使用し当院の説明を行ったり、患者さんのご希望をお聞きます

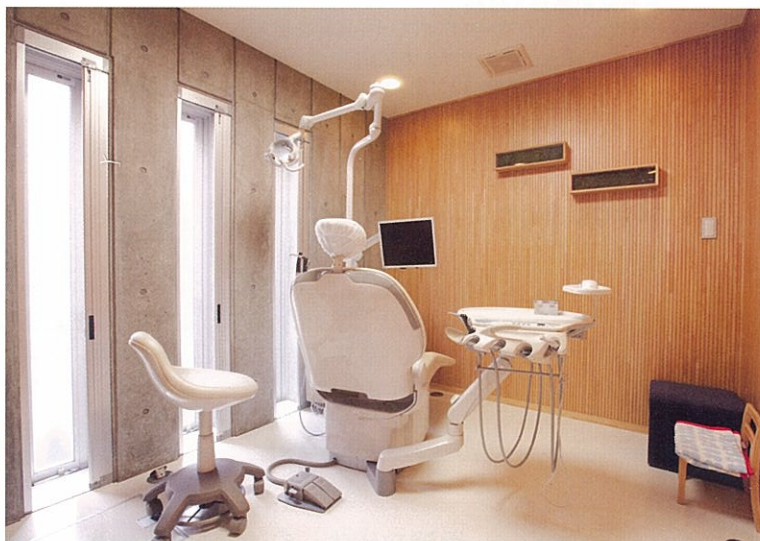

▲メインテナンスルーム

個室になっているので、安心してメインテナンスを受けていただける環境となっています



◀位相差顕微鏡

実際に口腔内細菌が動いているところを見て、プラークは細菌のかたまりだと認識してもらうことができます

※写真は患者さんの許諾を得て掲載しています



▲超音波スケーラー

歯肉縁下のバイオフィルム除去、SRP時には欠かせない機器です



▲お勧め器具・材料

PMTCにはコンクールPMTCペストを使用しています。着色除去から仕上げまで1つででき、歯面を傷つけることがないので安心して使用できます

患者さんからのメッセージ



ハッピー歯科医院に通院するようになってから、歯科医院は“痛くなってから来る場所”ではなく“むし歯や歯周病になる前に予防する場所”という認識に変わりました。それまで自分の口の中にあまり関心がありませんでしたが、定期健診を受け口腔内写真やX線写真で自分の口の中の状態を知ることはとても重要だと思ようになりました。今後も家族ともども末永くおつきあいしていきたいです。

院長から歯科衛生士へエール！

福村 安紀 (歯科医師)

当院はメンテナンス患者さんの割合が高いため、患者さんと長くおつきあいすることが多いです。そのため、歯科衛生士にはより責任をもって患者さんの健康を長く守ることが求められます。歯科衛生士が全員プロとしての責任をもち患者さんに向き合うことは、大変なこともたくさんありますが、やりがいにもなると思います。私はその働く環境をできる限りサポートしますので、それぞれの充実した仕事、充実した人生のためにも頑張ってください。



医院进行代表して、歯科衛生士からのメッセージ！ 新谷 満里奈 (歯科衛生士)

2016年4月からMTMを導入し、個人単位での患者教育を進めてきました。導入したソフトを使って患者さんのリスクをエビデンスに基づきデータ化できるので、根拠をもって患者教育を行えます。そのため日々歯科衛生士としてのやりがいを感じながら、診療に取り組むことができています。齲蝕や歯周病の原因を患者さんにお伝えし、どうすれば生涯自分の歯で噛めるのかを考えながら、今後も“真の予防”へのお手伝いができればと思っています。